Автор: Administrator
04.04.2013 12:57 -

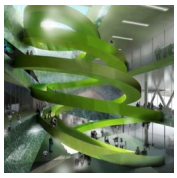

«Экспериментариум», который располагается в столице Дании Копенгагене, является, по сути, не столько детским музеем, сколько своего рода научно-познавательным центром для детей. Он является своего рода новым видом музея, центром науки, технологии, окружающей среды и здоровья, а открыт был «Экспериментариум» первого января 1991 года. Постоянная экспозиция этого музея состоит из приблизительно трех сотен разноплановых экспериментов, в которых дети могут принять непосредственное участие. Все это располагается на площади, которая равна приблизительно четырем тысячам квадратных метров. К постоянной экспозиции относятся такие павильоны, как «Ты и я», «Наша динамическая Земля», «Циркус физикус», «Энергия» и некоторые другие. В этих павильонах детям интересно, доступно и наглядно покажут многое, связанное с этими областями науки и техники. Кроме того, к постоянной экспозиции также относится павильон мыльных пузырей, а также детский павильон, которые предназначены, по большей части, для самых маленьких посетителей «Экспериментариума».

Помимо постоянной экспозиции, «Экспериментариум» проводит, как правило, две-три дополнительных ежегодных выставки в качестве своего рода дополнения. Каждая из этих дополнительных выставок неизменно привлекает новый поток посетителей, от отсутствия которых, необходимо заметить, «Экспериментариум» никогда не страдал. Кроме того, в данном детском научном центре имеется самая настоящая лаборатория, две сцены и холл для проведения лекций, кинозал, кафе и сувенирный магазин. Также данный музей построен таким образом, что посетители с ограниченными возможностями будут также чувствовать себя в нем комфортно, поскольку в «Экспериментариуме» предусмотрено все для этого.

«Экспериментариум» был основан как некий фонд, а основной его целью является поощрение интереса к науке и технологии, а также стать местом встречи представителей различных общественных, корпоративных и научных сообществ. Ежегодно этот музей посещают почти семь миллионов человек, которые неизменно оставляют самые теплые отзывы об этом научном центре в сердце Дании, расположенном неподалеку от гавани Туборг.